

MANUAL ESTUDIANTES

Bogotá / Abril / 03 / 2017

Queridos estudiantes.

Reciban un cordial saludo.

El presente manual de usuario, tiene como finalidad dar a conocer de una manera clara y concisa, cómo utilizar el aplicativo “Aprendamos 2 y 4”.

Es de mucha importancia consultar este manual antes y durante la visualización del aplicativo, ya que lo guiará paso a paso en el proceso de comprensión del mismo. Con el fin de facilitar su comprensión cuenta con la ayuda de gráficos explicativos.

Recuerde usar el navegador google chrome para el uso del CMS (Sistema de administración de contenidos).

Contenido

1. INICIO	3
2. FORMULARIO DE INGRESO	3
3. Datos del estudiante	5
4. PRUEBAS DEL SISTEMA	5
4.1. INICIAR PRUEBA	6
4.2. VER RESULTADOS	8

1. INICIO

Al ingresar en la plataforma <http://aprendamos2a5.edu.co> podremos encontrar una breve descripción acerca del proceso de ingreso a las pruebas. Para acceder a las pruebas, damos clic en la opción “Presenta tu prueba” (Ver img. 1)



img. 1

2. FORMULARIO DE INGRESO

Para poder acceder a las pruebas debemos ingresar por medio del presente formulario; primero seleccionamos el tipo de documento y luego escribimos nuestro No. de identificación (tarjeta de identidad) y seguido damos clic en el botón “Ingresar” (Ver img. 2).

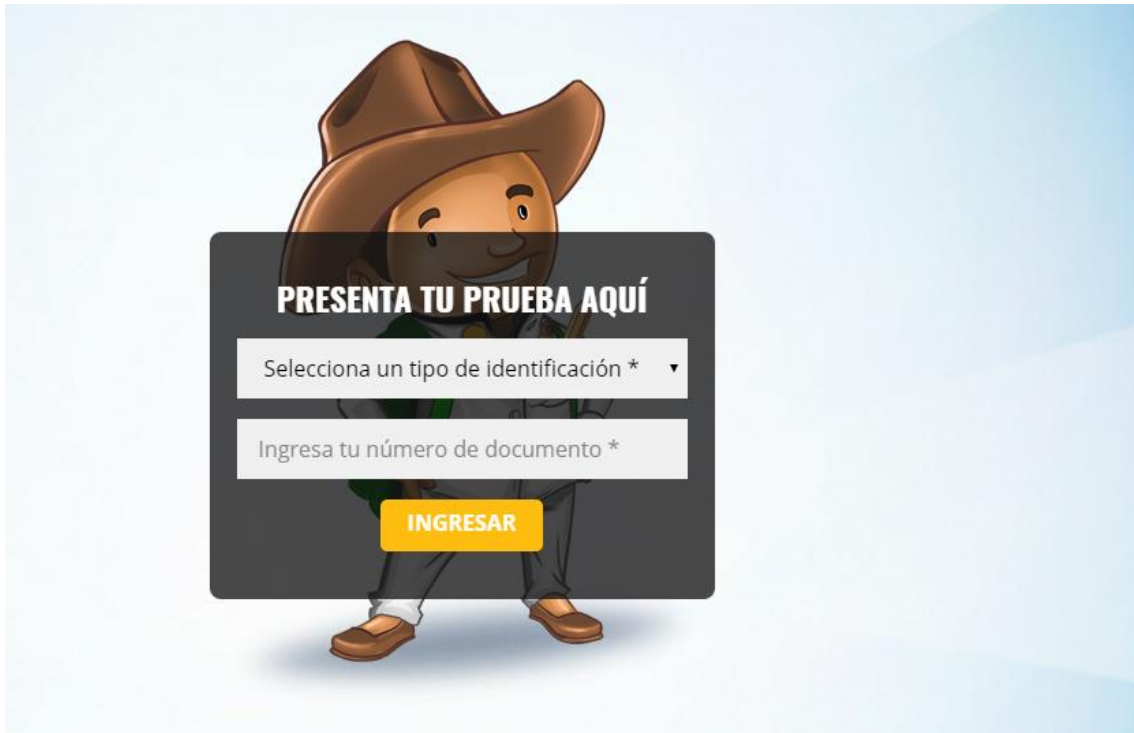

img. 2

Al ingresar o iniciar sesión el sistema le da la bienvenida con una breve descripción de las pruebas (Ver img. 3)

QUERIDOS ESTUDIANTES: BIENVENIDAS Y BIENVENIDOS A APRENDAMOS

Aprendamos es una estrategia de evaluación formativa para las áreas de lenguaje y matemáticas, para estudiantes de 2° y 4° grado.

Esta nueva herramienta desarrolla procesos de diagnóstico y seguimiento de su aprendizaje y busca ayudarlos a mejorar.

Se lleva a cabo en tres fases:

Fase de Asignación: los colegios llevan a cabo un proceso de creación de cursos/grupos.

Fase de Aplicación: ustedes presentan las pruebas demostrando sus aprendizajes de manera honesta y siguiendo la indicaciones de los docentes.

Fase de Uso de Resultados: una vez aplicada la prueba, ustedes y sus docentes tendrán acceso a los resultados, así como a las recomendaciones pedagógicas personalizadas para el mejoramiento del aprendizaje de cada uno de ustedes.

img. 3

3. DATOS DEL ESTUDIANTE

En esta sección encontraremos los datos generales del estudiante: Nombre, Tipo de documento, No. de documento, Grado. Nombre de la institución, Código de la institución; además de un botón de **Cerrar Sesión** (Ver img 4).

DATOS GENERALES DEL ESTUDIANTE

CERRAR SESIÓN

Nombre completo:	Luis Carlos
Tipo de documento:	Tarjeta de Identidad
Número de documento:	
Grado:	Cuarto
Nombre de la institución:	IED COLOMBIA
Código de la institución:	999999

img. 4

4. PRUEBAS DEL SISTEMA.

En este apartado encontraremos el listado de pruebas activas y terminadas en el sistema, por medio de una tabla explicativa veremos una descripción de las pruebas activas y el estado de acción de cada una de estas (Ver img. 5)

PRUEBAS EN EL SISTEMA

LISTADO DE PRUEBAS ACTIVAS Y TERMINADAS EN EL SISTEMA

DESCRIPCIÓN	ACCIONES
Muffin tart chupa chups lollipop. Chocolate cake cake halvah muffin sweet biscuit ice cream fruitcake cupcake. Sweet sweet pastry cookie. Tart cake marshmallow tiramisu toffee cookie pastry bonbon	INICIAR PRUEBA
Muffin tart chupa chups lollipop. Chocolate cake cake halvah muffin sweet biscuit ice cream fruitcake cupcake. Sweet sweet pastry cookie. Tart cake marshmallow tiramisu toffee cookie pastry bonbon	VER RESULTADOS

img. 5

4.1. INICIAR PRUEBA.

Al querer acceder a una prueba no presentada, aparecerá en la columna de acciones el botón de ingreso “**INICIAR PRUEBA**”.

Al dar clic en el botón de iniciar prueba se mostrara un formulario solicitando que se seleccione un curso de la lista.

Para poder continuar, el alumno debe seleccionar el curso y dar clic en el botón “**GUARDAR**”. (Ver img. 6)

Código de la institución: 999999

Por favor selecciona tu curso de la lista

Selecciona tu curso *

img. 6

En caso que el estudiante le dé clic en guardar sin seleccionar un curso la plataforma le genera un alerta indicando el error. (Ver img. 7)

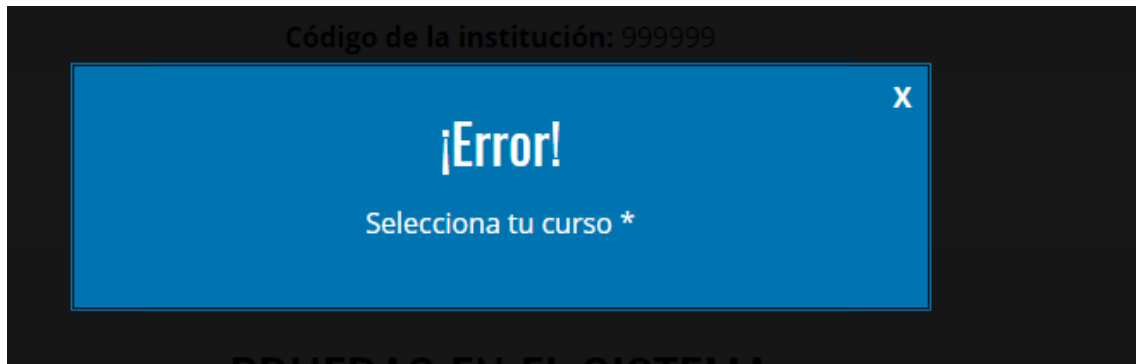

img. 7

NOTA: Si el estudiante fue asignado previamente a un curso por parte de su rector o tutor, al ingresar y digitar el documento de identidad la prueba le aparecerá automáticamente.

Una vez que seleccione el curso y de clic en guardar, el estudiante debe dar clic en el botón “**Comenzar prueba**”. (Ver img. 8)

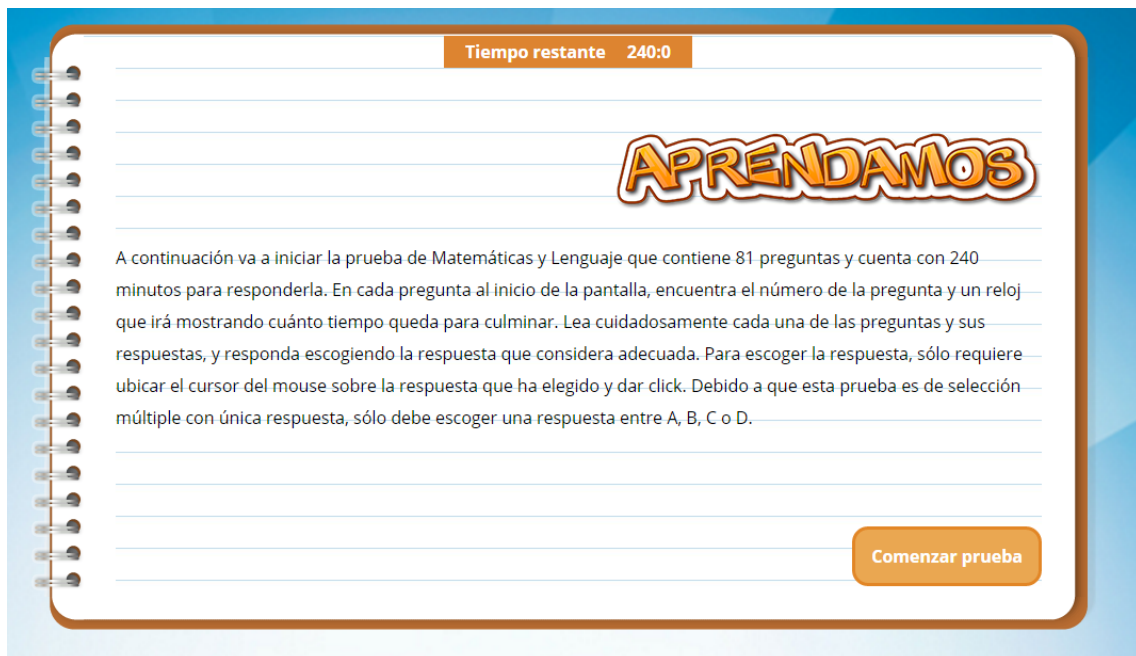

img. 8

4.2. VER RESULTADOS

Para acceder a ver los resultados de las pruebas presentadas, aparecerá en la columna de acciones el botón de ingreso “**VER RESULTADOS**” (Ver img. 9).

PRUEBAS EN EL SISTEMA	
LISTADO DE PRUEBAS ACTIVAS Y TERMINADAS EN EL SISTEMA	
DESCRIPCIÓN	ACCIONES
Muffin tart chupa chups lollipop. Chocolate cake cake halvah muffin sweet biscuit ice cream fruitcake cupcake. Sweet sweet pastry cookie. Tart cake marshmallow tiramisu toffee cookie pastry bonbon	INICIAR PRUEBA
Muffin tart chupa chups lollipop. Chocolate cake cake halvah muffin sweet biscuit ice cream fruitcake cupcake. Sweet sweet pastry cookie. Tart cake marshmallow tiramisu toffee cookie pastry bonbon	VER RESULTADOS

img. 9

Al dar clic en el botón ver resultados nos mostrará una tabla descriptiva en donde encontraremos las recomendaciones pertinentes acerca de la prueba presentada. (Ver img. 10)

Tiempo restante 29:49

APRENDAMOS

Agradecimiento de ejemplo Prueba Segundo Lenguaje

RECOMENDACIONES DE LA PRUEBAS

COMPETENCIA
✘ Categoría 1
RECOMENDACIÓN

Ir a la página de Inicio

img. 10